

DAKO-TachoView Expert

Übersicht:

- Geschwindigkeit, Beschleunigung, Bremsen (m/sek²)
- über Fahrzeugeinheit und MotionSensoren
- zu Unternehmenssperrern und Kontrollen
- Wiedergabe: Ereignisse Störungen technische Daten

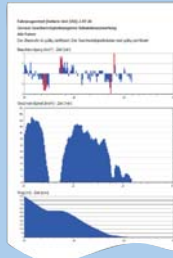

DAKO-Trans - Sozialvorschriften

Erkennen von Sozialverstößen:

- selbstständig
- minutengenau
- gerichtsfest
- Bußgeldberechnung

Dieses Modul wird gleichfalls von Kontrollbehörden der europäischen Union genutzt.

DAKO-Time

Arbeitszeiterfassung für DAKO-Trans

- fahrerbezogener Import der mit DAKO-Trans erstellten Auswertungen von Tachographen-Schaublättern, Fahrerkarten, DAKO-Container-Daten und Tachographen-Ausdrucken
- Auswertungszeitraum frei wählbar

- Splitting der Arbeitszeiten
- beliebig wählbare Zu- und Abschläge (%) für Lenk-,Arbeits- und Ruhezeiten

Client / Serverlösung

Dako bietet eine umfassende Technologielösung an, wobei mehrere Standorte mit der Zentrale verbunden sind.

In den Standorten befindet sich jeweils eine Tacho-Station, die die Karten und den DAKO-Key automatisch ausliest und selbständig an die Zentrale überträgt und archiviert.

Über den Webbrowser können die eingelesenen, mandanten- und kostenstellenfähigen Daten von allen angeschlossenen Arbeitsplätzen nach Zugriffsverwaltung bearbeitet und heruntergeladen werden.

DAKO-TachoStation

Datenerfassung und Übertragung der Tachographendaten zum Firmen- oder Archivserver
Automatisches Auslesen aller registrierten Fahrerkarten des Unternehmens und des DAKO-Key

DAKO-TachoStation Mini

Lieferumfang:
DAKO-Adapter, Kartenleser, automatische Applikationssoftware (USB-Anschluss)



DAKO-TachoStation Basis

Tisch- oder Wandgerät
...von einem PC gesteuerte Auslesestation in Edelstahl
Nach einmaliger Eingabe der Firmenkennung kann der Fahrer seine Fahrerkarte und DAKO-Key jederzeit automatisch auslesen.



Edelstahlgehäuse

DAKO-TachoStation Touchscreen

Stand- oder Tischgerät
...Selbstbedienungsterminal zum Einlesen der Fahrerkarte und des DAKO-Key
...einfachste Bedienung und höchste Geschwindigkeit
Der Fahrer kann sich anmelden und dann automatisch die Daten zur Firma / Archiv übertragen



Werdegang

- Datendownload aus dem Tachographen
- Einlesen der Fahrerkarte und der digitalen Tachographendaten mit der DAKO-TachoStation mittels automatischer Downloadsoftware
- Verknüpfen der Fahrerdaten mit der Firmenkennung
- Ermittlung der Zieladresse mit der TaNIC-Technologie (TransportadressenNamen InformationsCenter) www.tanic.eu
- verschlüsselte Übertragung der Daten zum Firmen- oder Archivserver



Stützpunkt zum Auslesen der Fahraktivitätsdaten aus dem Tachographen(DAKO-Key) und der Fahrerkarte

- europaweit (www.tachostation.eu)
- schnell und unkompliziert
- verschlüsselte Übergabe der Daten an die Zieladresse

Tankstellen, Dienstleister, DEKRA, TÜV, ... , Werkstätten und Firmen



DAKO EDV-Ingenieur- und Systemhaus GmbH
Ernst-Haeckel-Platz 5/6, D-07745 Jena, www.dako.de
Tel.: 03641/5998-0 Fax: 03641/5998-20 dako@DAKO.de

Datenerfassung & Auswertung aller:

- digitalen Tachographen
- Fahrer- und Unternehmenskarten
- Werkstattkarten
- Tachographenausdrucke
- analoger Tachographenschaublätter



Bereit... für die digitale Zeit !

DAKO-DiTach0 / Mini-Archiv-System

ideal für kleine Unternehmen

DAKO-Key & DAKO-Adapter DAKO-TerminWarner

Mit dem DAKO-DiTach1 erfüllen Sie die neuen Regelungen der Fahrpersonalverordnung. Die Verordnung verlangt, dass die Daten der Fahrerkarten alle 28 Tage zu speichern sind. Das gilt auch für den digitalen Tachographen, bei dem die Daten alle 92 Tage gespeichert werden müssen.



DAKO-Key & DAKO-Adapter

Der Downloadstick ermöglicht ein schnelles und einfaches Auslesen und Speichern der Daten aus allen gängigen digitalen Tachographen (Actia, Delphi Grundig, Siemens VDO, Stoneridge).

Auch die Fahrerkarte mit einer gültigen Signatur kann über den Tachographen mit Unternehmenskarte aus gelesen werden. Über den DAKO-Adapter werden die Daten vom DAKO-Key mit höchster Geschwindigkeit auf den PC übertragen.

DAKO-TerminWarner

Der TerminWarner erinnert Sie rechtzeitig an den nächsten fälligen Datendownload von der Fahrerkarte (28 Tage) und von dem Fahrtenschreiber (92 Tage).



DAKO-DiTach1 / Sorglospaket

ideal für kleine und mittlere Unternehmen mit zusätzlicher Auswertesoftware

DAKO-TachoView

Das Produktpaket DAKO-DiTach1 bietet zusätzlich das Visualisierungsprogramm DAKO-TachoView, womit die Anzeige und Kontrolle der Fahrdaten mit Grobverstoßanzeige (alphanumerisch und graphisch) zu Sozialvorschriften ermöglicht wird (rote Felder im Bild).

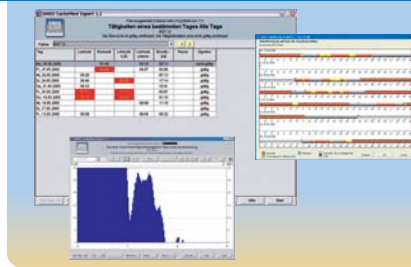

DAKO-TachoView

DAKO-TachoView nimmt eine Auswertung der tätigkeitsbezogenen Daten (Fahraktivität, Geschwindigkeit) des Fahrzeugs und des Fahrers vor. Es gibt die Möglichkeit der Gesamtübersicht und der Tagesübersicht aller Aktivitäten mit Monatsliste für Lohnabrechnung.



DAKO-DiTach2 / Sorglospaket

ideal für kleine bis große Unternehmen mit mehreren Fahrern

DAKO-TachoView DAKO-TachoScan und Kartenleser

Das Produktpaket DAKO-DiTach2 bietet zusätzlich einen Kartenleser für die Fahrerkarte. Damit ist ein schnelles Auslesen der Fahraktivitäten ohne Unternehmenskarte gewährleistet.

mit Kartenlesemodul



DAKO-TachoScan und Kartenleser

Das Programm DAKO-TachoScan kann über eine Downloadoption die Daten der Fahrerkarte über einen separaten Kartenleser auslesen und auf dem PC speichern.

Die Fahrerkarten können somit schnell an der Disposition oder im Eingangsbereich erfasst werden.



DAKO-DiTach3 / Komplettpaket

ideal für mittlere bis große Unternehmen mit mehreren Fahrzeugen und Fahrern

DAKO-TachoView DAKO-TachoScan und Kartenleser DAKO-TachoArchiv

Das Komplettpaket DAKO-DiTach3 bietet zusätzlich die Möglichkeit der Archivierung und Indexierung der Daten aus den Tachographen und der Fahrerkarten.

Mit dem DAKO-TachoArchiv können Sie bei großem Datenbestand einfach und schnell nach Fahrern, Fahrzeugen, Datencontainern usw. recherchieren.

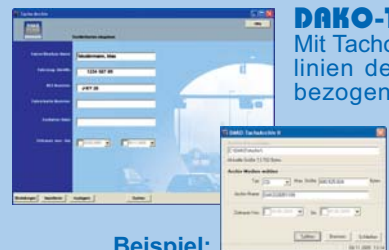

DAKO-TachoArchiv

Mit TachoArchiv erfüllen Sie die Datenschutzrichtlinien der Aufbewahrungsfristen für personenbezogene Daten der digitalen Tachographen. Des Weiteren ist eine Datensplitting möglich, um die Endarchivierung auf DVD/CD-ROM so einfach wie möglich zu gestalten.

Beispiel:

10 LKWalle 3 Monate herunterladen
ca. 40 DS pro Jahr
10 Fahrer alle 28 Tage herunterladen
ca.130 DS pro Jahr

Aufbewahrung
2 Jahre

→ ca. 80 DS
→ ca.260 DS

minimal
340 DS
zum
Verwalten

*DS=Datensätze

Ihr Vorteil auf einem Blick:

Die Produktpakete ermöglichen ein schnelles und leichtes Auslesen & Speichern der Tachographendaten und der Fahrerkarten.

Eine Auswertung der Sozialvorschriften (Grobverstöße) ist bereits in der Grundversion (DAKO-DiTach1) vorhanden.

Alle DAKO-DiTach's bauen aufeinander auf!

Erweiterungen

DAKO-Trans

Gemischte Auswertung der Fahraktivitätsdaten von:

- analogen Tachographenschaublättern
- Fahrerkartendaten
- Daten der Fahrzeugeinheiten
- Tachographenausdrucken

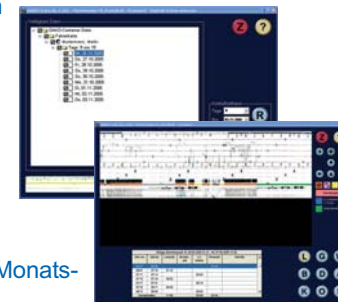

Auswertungsmodul für:

- Lenk- und Arbeitszeit
- Fahrzeiten über die 24-Uhr- Marke hinaus
- Geschwindigkeit
- Datenübergabe in Office-Dokumente (ASCII, XML)
- Zeitstrahl / Wochen- und Monatsauswertung
- Wegstreckenauswertung
- Protokollfunktion

Mobiles Erfassungsgerät ME 2

- robuster, schneller Color-Flachbettscanner
- leicht handhabbar
- speziell zum Auslesen von Schaublättern entwickelt
- integriertes Kartenlesegerät wählbar

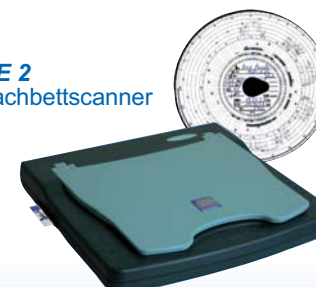

Ihre Vorteile:

- kein manuelles Erfassen und Umrechnen von analogen Tachographen-Schaublättern
- linearisierte Darstellung mit automatischer Analyse (Lenkzeitaufschriebe) und Auswertung
- übersichtliche Verwaltung aller Daten
- minutengenaue Nachweis der Abfahrts-, Stand- und Ankunftszeiten
- Senkung der Bußgelder durch Lenkzeitüberwachung
- übersichtliche Verwaltung Ihrer analogen und digitalen Daten