

# ZEITMANAGEMENT

Zeit ist Geld. Nicht nur deshalb ist ein aktives Zeitmanagement eine wichtige Komponente zur erfolgreichen Unternehmenssteuerung: Der Meister muss wissen, wie weit die einzelnen Aufträge fortgeschritten sind; die Verwaltung benötigt eine Aufstellung über die geleistete Arbeitszeit für die Gehaltsabrechnung. Viele verschiedene Aufgaben, die alle mit einem System gelöst werden können: Dem ADD ON Zeitmanagement.

## PARAMETER FÜR ABRECHNUNGSZEITRÄUME DEFINIEREN

Der Anwender kann über die Zeitkonten die Rahmenbedingungen der Abrechnungszeiträume seines Unternehmens hinterlegen. Er kann u. a. definieren:

- Wie viele Überstunden ein Mitarbeiter maximal pro Monat aufbauen darf.

## ZEITARTEN

Die Struktur eines Tagesmodells lässt sich meistens nicht auf andere Unternehmen übertragen. Daher ist es möglich, im Zeitmanagement die Zeitarten zu definieren, die im Betrieb benötigt werden. Von der normalen Arbeitszeit bis zur Gleitzeit. Folgende Funktionen stehen u. a. zur Verfügung:

- Auswahl des Zeitkontos. Dadurch sind automatisch die Regeln für die Abrechnung festgelegt.
- Einstellungen für die Datenübergabe.
- Der Anwender kann festlegen, ob eine Auswertung der Zeitdaten erfolgen soll.

## TAGESMODELL

Unterschiedliche Aufgabengebiete innerhalb eines Unternehmens machen angepasste Tagesmodelle erforderlich. Der Servicemitarbeiter in der Auftragsannahme beginnt seinen Arbeitstag beispielsweise früher als die Mitarbeiter in der Buchhaltung. Das ADD ON Zeitmanagement gibt folgende Möglichkeiten:

- In jedem Tagesmodell ist es möglich, einen Arbeitstag minutengenau in frei definierbare Zeitabschnitte einzuteilen. Hier kann z. B. Anfang und Ende der Kernarbeitszeit eingetragen werden.
- Jede Ausnahme braucht eine Regel. Wenn ein Mitarbeiter außerhalb der festgelegten Kernarbeitszeit arbeitet, muss die angesammelte Zeit weiterverarbeitet werden. Welche Regel angewendet werden soll, bestimmt der Anwender.

*In den Zeitkonten kann der Anwender die Regeln für die Abrechnungszeiträume hinterlegen.*

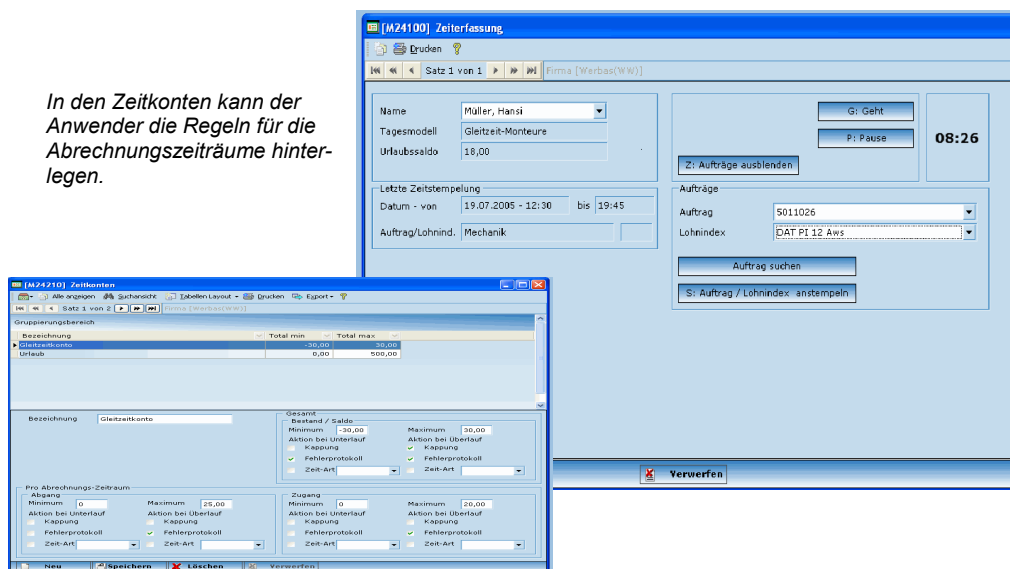

# ADD ON: ZEITMANAGEMENT

## AUFTRAGSÜBERBLICK

Eine ständige Fortschrittskontrolle ist unerlässlich, um die vereinbarten Termine mit den Kunden zu erfüllen. In einer übersichtlichen Liste sind die wichtigsten Informationen zu seinen Aufträgen zusammengestellt:

- Wann wurde der Auftrag begonnen?
- Wann muss der Auftrag fertig sein?
- Welcher Mitarbeiter arbeitet an dem Auftrag?

Im Auftrag gibt es weitere Kontrollmöglichkeiten. Hier wird unter anderem die verbleibende Restzeit bis zum Abholtermin des Kunden angezeigt.

## AN- UND ABSTEMPELN

In einer zentralen Maske können alle Mitarbeiter an- und abstempeln. Im gleichen Dialog wird auch die Zeiterfassung für die Aufträge gestartet und beendet. Für diese Vorgänge können Scanner eingesetzt werden.

## STATISTISCHE AUSWERTUNGEN

Um eine kostendeckende Arbeitsweise zu erreichen, sind statistische Analysen unerlässlich. Der Anwender kann u. a. einen Soll-Ist-Vergleich von Arbeitsgängen machen. Mit dem ADD ON Zeitmanagement kann er schnell die Arbeitsgänge ermitteln, bei denen es zu großen Abweichungen kommt und sofort darauf reagieren.

## PROGRAMMVORAUSSETZUNGEN

CAR-S  
TRUCK-S

Kontakt-Fax

(07031) 2117-1459

### Weitere Informationen

#### WERBAS AG

Max-Eyth-Straße 42  
71088 Holzgerlingen  
Tel: +49 (0) 7031 / 2117-0  
Mail: [info@werbas-ag.com](mailto:info@werbas-ag.com)  
Internet: [www.werbas.com](http://www.werbas.com)

Name \_\_\_\_\_  
Firma \_\_\_\_\_  
Straße \_\_\_\_\_  
PLZ/Ort \_\_\_\_\_  
Tel/Fax \_\_\_\_\_  
Kd.-Nr. \_\_\_\_\_

Ich hätte gerne eine persönliche Beratung/Informationsmaterial zu folgenden WERBAS-Produkten:

- |   |   |
|---|---|
| <input type="checkbox"/> CAR-S                  | <input type="checkbox"/> ADD ON Preisfindung und Rabattmatrix       |
| <input type="checkbox"/> TRUCK-S/TRUCK-FM       | <input type="checkbox"/> ADD Reifendaten und Reifeneinlagerung      |
| <input type="checkbox"/> FIND-IT!               | <input type="checkbox"/> ADD ON AG als Best of und Auftragsvorlagen |
| <input type="checkbox"/> RENT-S                 | <input type="checkbox"/> ADD ON Pakete                              |
| <input type="checkbox"/> ADD ON Werkstattplaner | <input type="checkbox"/> ADD ON Fahrzeughandel                      |
| <input type="checkbox"/> ADD ON Statistiken     |   |

**WERBAS**

Sumitomo Corporation Group  
WERBAS AG Car Dealer Software & More